Fábrica de Calendarios

Llanten®

CATALOGO

2022

50 Años en el Mercado de la Públicidad Gráfica

LORD COCHRANE 1482 • SANTIAGO

:224811896 - 224811899

llanten@calendariosllanten.cl • calendarios.llanten • calendariosllanten

www.calendariosllanten.cl - www.tarjetasllanten.cl

LAMINAS 1/8

CARACTERÍSTICAS

- LAMINAS TAMAÑO 26,5 X 38 CMS.
- TAMAÑO DE FOTOGRAFÍA 26,5 X 38 C24S.
- ESPACIO DE PUBLICIDAD 11 X 24 CMS.
- PAPEL CARTULINA DUPLEX 225 GRS.
- BARRA METÁLICA O PERFORACIÓN.
- GRAN SURTIDO DE FOTOGRAFÍAS.
- PUBLICIDAD EN 1 O MAS COLORES.

Llanteri

A-5001 MORRO DE ARICA - XV REGION

A-5002 ARICA - XV REGION

A-5003 ARICA - XV REGION

A-5004 CATEDRAL DE SAN MARCOS - XV REGION

A-5005 PUTRE - XV REGION

A-5006 LAGO CHUNGARA - XV REGION

A-5007 LAGO CHUNGARA - XV REGION

A-5008 PARQUE NACIONAL LAUCA, ARICA - XV REGION

A-5009 BELEN - XV REGION

A-5010 SOCOROMA - XV REGION

A-5011 PUTRE - XV REGION

A-5012 INTERIOR DE ARICA - XV REGION

A-5013 IQUIQUE - I REGION

A-5014 IQUIQUE - I REGION

A-5015 PLAZA ARTURO PRAT, IQUIQUE - I REGION

A-5016 IQUIQUE - I REGION

A-5017 TOCOPILLA - II REGION

A-5018 TOCONAO - II REGION

A-5019 ANTOFAGASTA - II REGION

A-5020 TALTAL - II REGION

A-5021 SALAR DE PEDERNALES - III REGION

A-5022 PARQUE NACIONAL PAN DE AZUCAR - III REGION

A-5023 CHAÑARAL - III REGION

A-5024 DESIERTO FLORIDO - III REGION

A-5025 FARO DE LA SERENA - IV REGION

A-5026 CRUZ DEL MILENIO, COQUIMBO - IV REGION

A-5027 EMBALSE PUCLARO, VICUÑA - IV REGION

A-5028 LAS TACAS - IV REGION

A-5029 ISLA DE PASCUA - V REGION

A-5030 VIÑA DEL MAR - IV REGION

A-5031 VALPARAISO - V REGION

A-5032 CAJON DEL MAIPO - REGION METROPOLITANA

A-5033 CASTILLO LIHUELMO - VI REGION

A-5034 PUNTA DE LOBOS, PICHILEMU - VI REGION

A-5035 TENO - VII REGION

A-5036 CHIMBARONGO - VII REGION

A-5037 VELO DE LA NOVIA - VII REGION

A-5038 LAS SIETE TAZAS - VII REGION

A-5039 OTOÑO EN ALTOS DE LIRCAY - VII REGION

A-5040 VOLCAN CHILLAN - XVI REGION

A-5041 CATEDRAL DE CHILLAN - XVI REGION

A-5042 SALTO DEL LAJA - VIII REGION

A-5043 LAGUNA HUEMUL, PINTO - VIII REGION

A-5044 DESEMBOCADURA DEL RIO BIO BIO - VIII REGION

A-5045 VIADUCTO DEL MALLECO - VIII REGION

A-5046 PIEDRA DEL AGUILA - IX REGION

A-5047 VOLCAN LLAIMA - IX REGION

A-5048 VOLCAN VILLARRICA - IX REGION

A-5049 VALDIVIA - XIV REGION

A-5050 TERMAS GEOMETRICAS, PANGUIPULLI - XIV REGION

A-5051 EL VALDIVIANO - XIV REGION

A-5052 MUSEO COLONIAL ALEMAN, FRUTILLAR - X REGION

A-5053 SALTOS DEL PETROHUE - X REGION

A-5054 PUERTO MONTT - X REGION

A-5055 SAN JUAN, CHILOE - X REGION

A-5056 PALAFITOS EN CASTRO - X REGION

A-5057 CARRETERA AUSTRAL - XI REGION

A-5058 VENTISQUERO COLGANTE QUEULAT - XI REGION

A-5059 LAGO GENERAL CARRERA, CHILE CHICO - XI REGION

A-5060 CATEDRALES DE MARMOL - XI REGION

A-5061 PARQUE NACIONAL TORRES DEL PAINE - XII REGION

A-5062 PARQUE NACIONAL TORRES DEL PAINE - XII REGION

A-5063 PUERTO NATALES - XII REGION

A-5064 PUNTA ARENAS - XII REGION

A-5065 ARRIERO

A-5066 TRILLA A YEGUA

A-5067 CAMPO CHILENO

A-5068 TIKI TIKI TI

A-2063 CARRETAS

A-1760 RODEO

A-1767 CHILE LINDO

A-1757 TRILLA A YEGUA EN PINTO

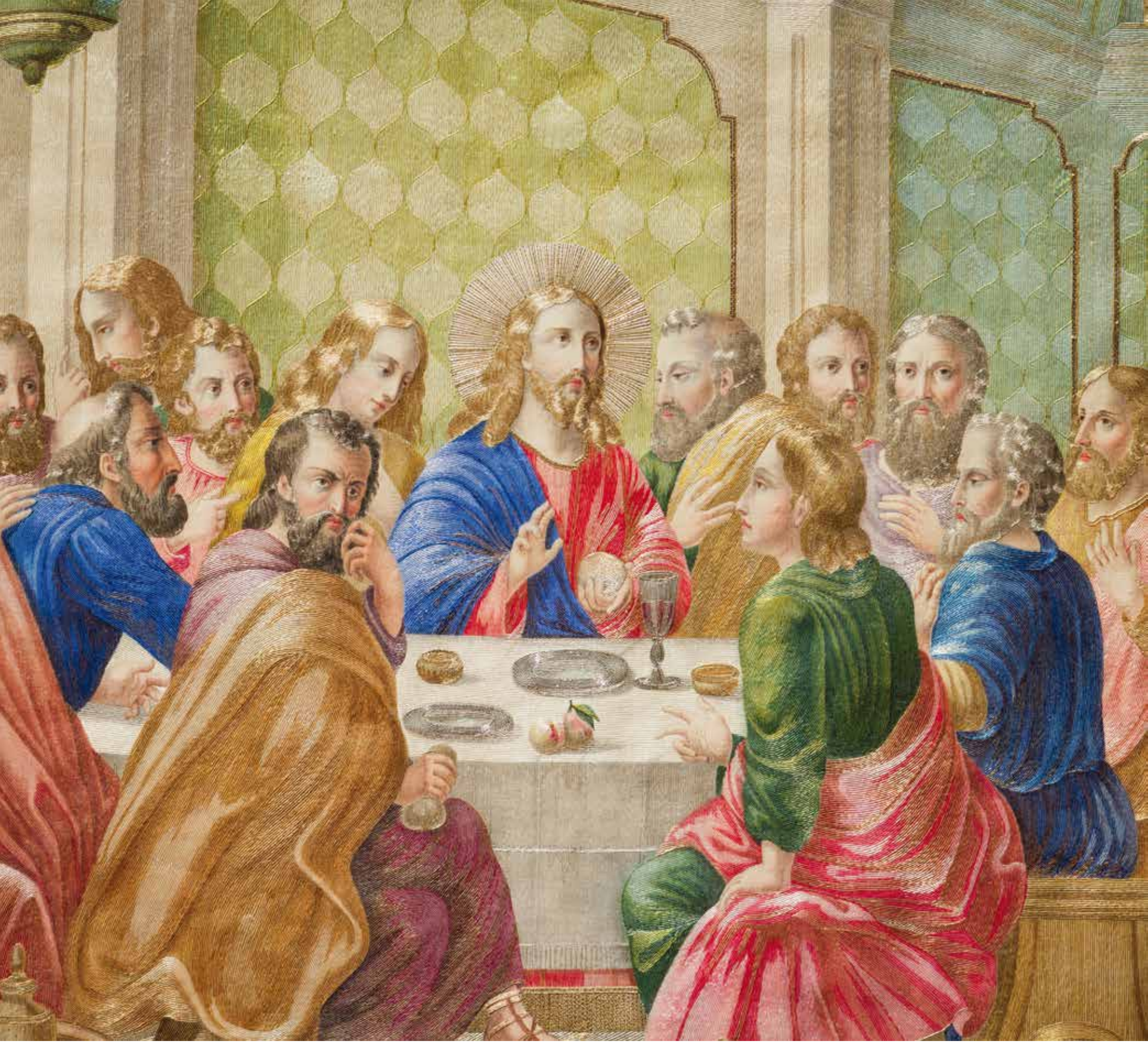

A-5069 LA ULTIMA CENA

A-5070 SAN EXPEDITO

A-5071 SAN LORENZO DE TARAPACA

A-5072 VIRGEN DE LOURDES

SALMO 121

Jehová es tu Guardador

*Alzaré mis ojos a los montes; ¿De dónde vendrá mi socorro?
Mi socorro viene de Jehová. Que hizo los cielos
y la tierra. No dará tu pie al resbaladero. Ni se
dormirá el que te guarda. He aquí, no se
adormecerá ni dormirá El que guarda a Israel.
Jehová es tu guardador; Jehová es tu sombra
a tu mano derecha. El sol no te fatigará de día,
Ni la luna de noche. Jehová te guardará
de todo mal; El guardará tu alma.
Jehová guardará tu salida y tu entrada.
Desde ahora y para siempre.*

A-036 SALMO 121

SALMO 150

Todo viviente alabe al Señor

¡Aleluya! Alaben a Dios en su Santuario,
alábenlo en su poderoso firmamento;
Alábenlo por sus grandes proezas,
alábenlo por su inmensa grandeza.
Alábenlo con toques de trompeta,
alábenlo con el arpa y la cítara;
alábenlo con tambores y danzas,
alábenlo con laudes y flautas.
Alábenlo con platillos sonoros,
alábenlo con platillos vibrantes,
¡Que todos los seres vivientes
alaben al Señor!
¡Aleluya!

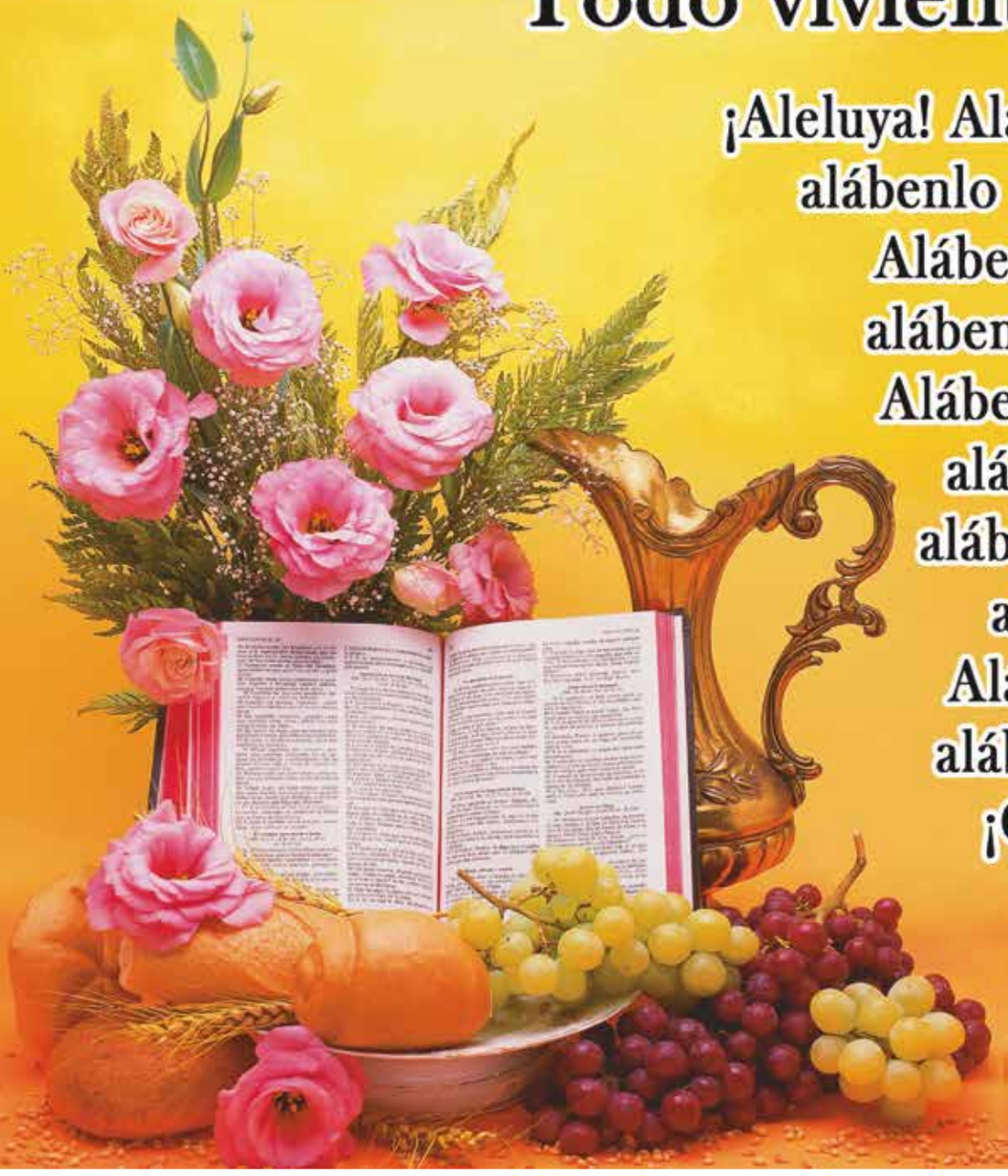

A-037 SALMO 150

EL BUEN PASTOR
SALMO 23

El Señor es mi pastor, nada me puede faltar.
Él me hace descansar en verdes praderas,
me conduce a las aguas tranquilas.
y repara mis fuerzas; me guía por el recto sendero,
por amor de su Nombre.
Aunque cruce por oscuras quebradas,
no temeré ningún mal, porque tú estás conmigo:
tu vara y tu bastón me infunden confianza.
Tú preparas ante mí una mesa, frente a mis enemigos;
unges con óleo mi cabeza y mi copa rebosa.
Tu bondad y tu gracia me acompañan a lo largo de mi vida;
y habitaré en la Casa del Señor, por muy largo tiempo.

A-038 SALMO 23

SALMO 91 - BAJO LA SOMBRA DEL OMNIPOTENTE

El que habita al abrigo del Altísimo, se acoge a la sombra del Todopoderoso.
Yo le digo al Señor: "Tú eres mi refugio, mi fortaleza, el Dios en quien confío".
Solo él puede librarte de las trampas del cazador y mortíferas plagas,
pues te cubrirá con sus plumas y bajo sus alas hallarás refugio.
¡Su verdad será tu escudo y tu baluarte!.
No temerás el terror de la noche, ni la flecha que vuela de día,
ni la peste que acecha en las sombras, ni la plaga que destruye a mediodía.
Podrán caer mil a tu izquierda, y diez mil a tu derecha, pero a ti no te afectará.
No tendrás más que abrir bien los ojos, para ver a los impíos recibir su merecido.
Ya que has puesto al Señor por tu refugio, al Altísimo por tu protección,
ningún mal habrá de sobrevenirte, ninguna calamidad llegará a tu hogar.
Porque él ordenará que sus ángeles te cuiden en todos tus caminos.
Con sus propias manos te levantarán para que no tropieces con piedra alguna.
Aplastarás al león y a la víbora; ¡hollarás fieras y serpientes!
"Yo libraré, porque él se acoge a mí; lo protegeré, porque reconoce mi nombre.
Él me invocará, y yo le responderé; estaré con él en momentos de angustias;
lo libraré y lo llenaré de honores.
Lo colmaré con muchos años de vida y le haré gozar de mi salvación."

A-039 SALMO 91

A-5073 LINDA FAMILIA

A-5074 HERMOSO MOMENTO

A-5075 LOS COMPAÑEROS

A-5076 LINDA GATITA

A-5077 LINDA AMISTAD

A-5078 HERMOSA FAMILIA

A-5079 LINDA PAREJA

A-5080 SIEMPRE JUNTOS

A-5081 ARREGLO FLORAL

A-5082 ARREGLO FLORAL

A-5083 PICAFLOR

A-5084 PAREJA DE CARDENALES

A-5085 CABALLOS

A-5086 PAREJA DE CABALLOS

A-5087 CABALLO

A-5088 CABALLOS

A-5089 PARA UN BUEN DESAYUNO

A-5090 BUENA COMBINACION

A-5091 FRUTOS DE MI TIERRA

A-5092 FRUTAS Y VERDURAS DE MI TIERRA

A-5093 MERCEDES BENZ ACTROS

A-5094 SCANIA HIGHLINE

A-5095 CAMIONES SCANIA

A-5096 TITAN DEL CAMINO

A-5097 FERRARI SF90

A-5098 LOTUS EXIGE 380

A-5099 BMW M3 CSL, NISSAN SKYLINE GTR,
TVR SAGARIS 981, PORCHE CAYMAN GT4

A-5100 AUDI R8

A-5101 JAZMIN

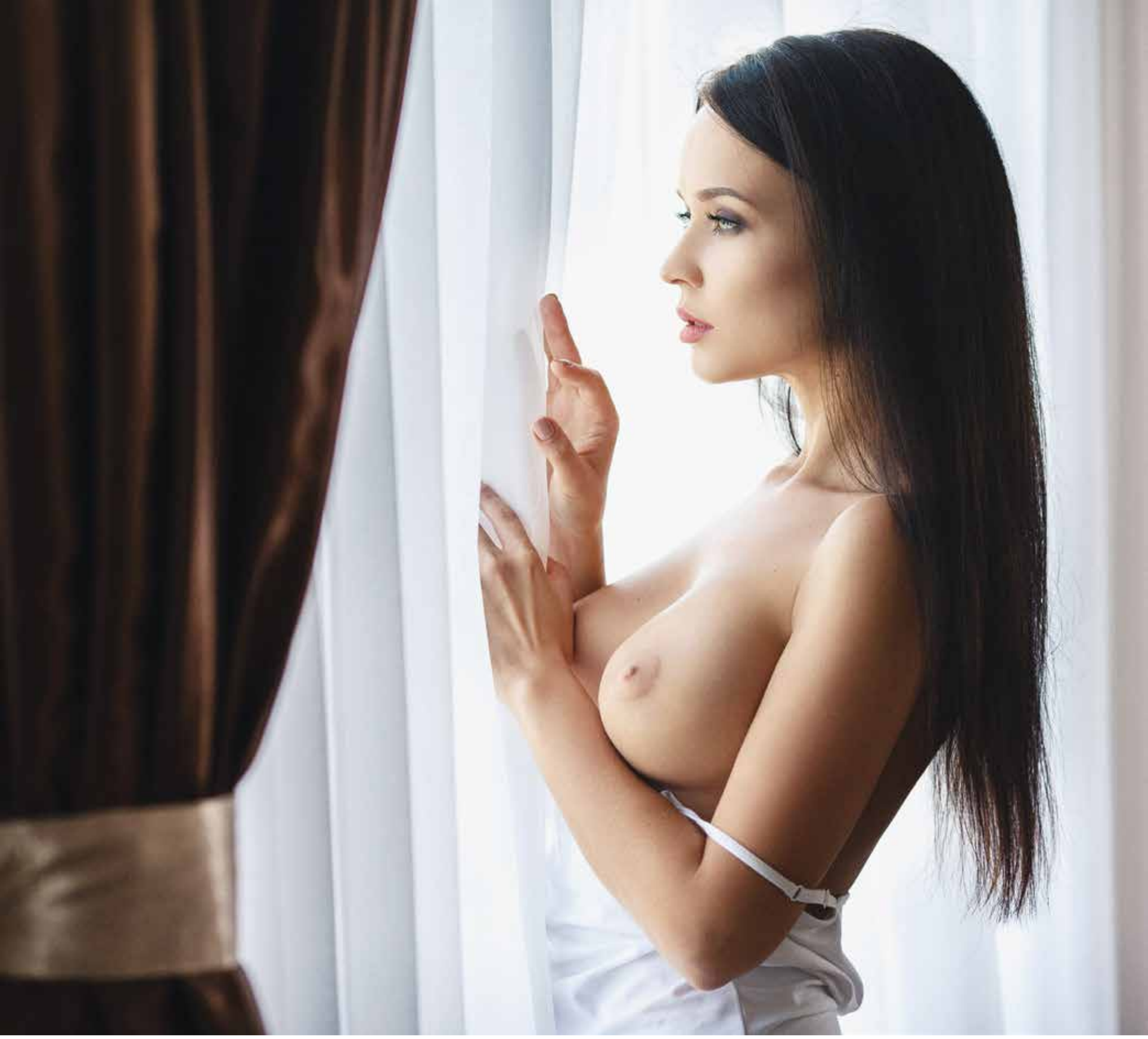

A-5102 LETICIA

A-5103 BEATRIZ

A-5104 MICHELLE

Llanté®